

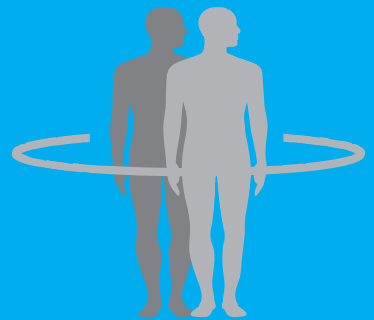

EINLADUNG

**30 JAHRE
RADIOLOGISCHE
GEMEINSCHAFTSPRAXIS**

AM BETHANIEN-KRANKENHAUS FRANKFURT AM MAIN



RADIOLOGIE NUKLEARMEDIZIN KERNSPINTOMOGRAPHIE

Wir haben für Sie vorbereitet:

11:00 Begrüßung

11:10 - 12:00 Informationen

Dr. Elisabeth Rautschka
Fachärztin für Radiologie
Tomate, Paprika & Co.

Dr. med. Arnd Schuler
Facharzt für Chirurgie, Vizeral - und Unfallchirurgie
Diagnostik und Therapie des Rektumkarzinom's.

Dr. med. Jens Richolt
Facharzt für Orthopädie / Wirbelsäulenchirurgie
Die kleine Chirurgie osteoporotischer Frakturen.

Prof. Dr. med. Axel Schmermund
Facharzt für Innere Medizin, Kardiologie, Hypertensiologie
Spezielle Aspekte der kardialen Diagnostik.

Dr. med. Gunther Schütze
Facharzt für Radiologie / Neuroradiologie
Der Schlaganfall, warum ist der Radiologe so wichtig?



Für Ihr leibliches Wohl ist gesorgt.

**Würstchen
kalte Getränke
Kaffee und Kuchen**

Informationen, Spiel und Spass

Tomate oder Apfelsine?

Erkennen Sie es auf einem Röntgen
- oder CT-Bild.

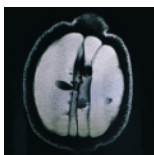
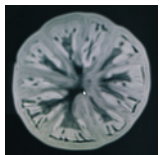

**Die Reise durch den Körper
mittels CT.**

Was Sie schon immer sehen wollten,
aber noch nie gesehen haben.

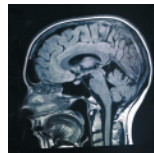

Wann?

am Samstag, den
27.09.2014
von 10.00 - 14.00

Wo?

Gemeinschaftspraxis Radiologie
Am Bethanien-Krankenhaus
Im Prüfling 23, Haus E,
60389 Frankfurt